



Légende

- Piste d'accès (PTAC 19T) : 9m de large 
- Portail d'accès : clé multifonctions DESCHAMPS (rèf POK : 02438) ou boîte à clé à code 
- Clôture escamotable 
- Réserve incendie (capacité 120m³) 

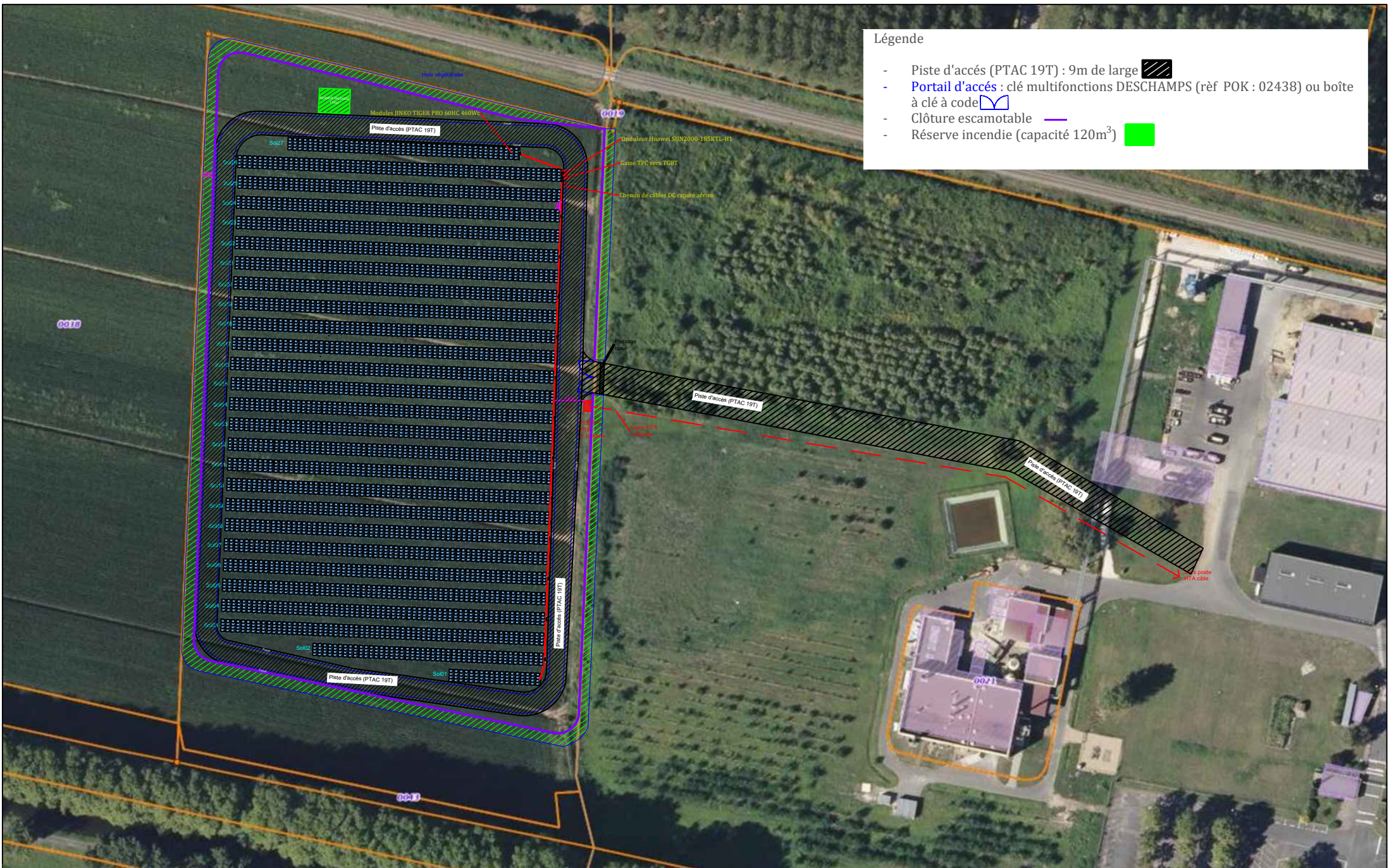

Agence : EDF ENR
 Allée des Noisetiers
 ZAC du Puy d'Or
 69760 LIMONEST
 tel.: (+33) fax.: (+33)

Format : A3
 Echelle : 1/1500
 N° CEGID : 2065768

G					
F	04/02/2022	option modules 460Wc		LELB	
E	06/01/2022	MAJ calepinage		LELB	
D	02/06/2021	MAJ calepinage		LC	
C	30/03/2020	MAJ emplacement modules		LC	
B	24/03/2020	MAJ modules et emplacement		LC	
A	10/01/2018	Création du dossier		MB	

Projet Polyrey :
 6 510 modules JINKO TIGER PRO HC 60M 460Wc

Puissance crête totale : 2 994.6 kWc
 Puissance AC : 2 471 kVA

POLYREY
 Plan d'implantation phase chantier

Plan n° : PVB045944
 Phase : APD
 Folio N° : 00/00

Int	Date	Désignation	Des.	Vér.	App.